

# ASSEMBLEE GENERALE ORDINAIRE

*Mardi 15 septembre 2020*

*Salle de Séminaires Hôtel Le Quercy - BRIVE*



Santé au Travail

*Membre du réseau régional STL*



# ORDRE DU JOUR

---

- Rapport moral du Président
- Rapport de gestion du Conseil d'Administration
- Rapport du Commissaire aux Comptes
- Rapport sur les conventions réglementées
- Approbation des comptes annuels arrêtés au 31/12/2019
- Affectation du résultat
- Projet de Service et Convention Pluriannuelle d'Objectifs et de Moyens
- Rapport de l'activité de l'équipe pluridisciplinaire 2019
- Questions diverses



# CONSEIL D'ADMINISTRATION

---



L'AIST 19 est administrée par un Conseil paritaire, conformément à la réglementation en vigueur et à ses Statuts.

Le nombre d'administrateurs issus des entreprises adhérentes est fixé à :

- **10 membres employeurs** élus pour 4 ans après avis des organisations professionnelles d'employeurs représentatives au plan national interprofessionnel ou professionnel
- **10 représentants des salariés** désignés pour 4 ans par les organisations syndicales représentatives au niveau national et interprofessionnel

Le Président du Conseil d'administration est élu parmi les membres employeurs et le Trésorier parmi les représentants des salariés.



# LES MEMBRES EMPLOYEURS

---



Lorena BENEDETTINI – CPME

François BRAY – CPME

Didier CASTETS - MEDEF

Christian DAURAT - CPME

Marcel DEMARTY – U2P

Christian DONZEAU – MEDEF

Daniel GASTON CARRERE - MEDEF

Laurent MELIN – U2P

Pascale VENNAT – U2P

Alain WILD – Société civile



# LES MEMBRES SALARIES

---



Christine BOUSSARD - CFE/CGC

Franck DEHAUT – CFDT

Philippe MARTIN - FO

Didier MOUROUX – CFDT

Sylvie ROGER-PONS - FO

Jacques SIMON – CFE/CGC

Dominique VACHERIE - CFTC

3 postes vacants (2 CGT – 1 CFTC)



# MEMBRES DU BUREAU

---



## Membres Titulaires

Daniel GASTON-CARRERE (Président)

Christian DAURAT (Vice Président)

Marcel DEMARTY (Vice Président)

Christine BOUSSARD (Trésorier)

Alain WILD

## Membres suppléants

François BRAY

Didier CASTETS

Pascale VENNAT



# COMMISSION DE CONTRÔLE

---

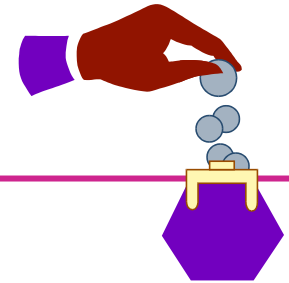

## Membres employeurs

Daniel GASTON-CARRERE  
Christian DAURAT  
Marcel DEMARTY

## Représentants Salariés

Christine BOUSSARD  
Philippe MARTIN  
Didier MOUROUX  
Jacques SIMON  
Dominique VACHERIE



# CONTRÔLE DES COMPTES

---



**Commissaires aux Comptes**

*Cabinet AUDY et Associés*

Grégory JUILLARD

**Expert Comptable**

*KPMG*

Sandrine DUPUIS





# ORGANIGRAMME

---

Laurent EECKE  
Directeur Général

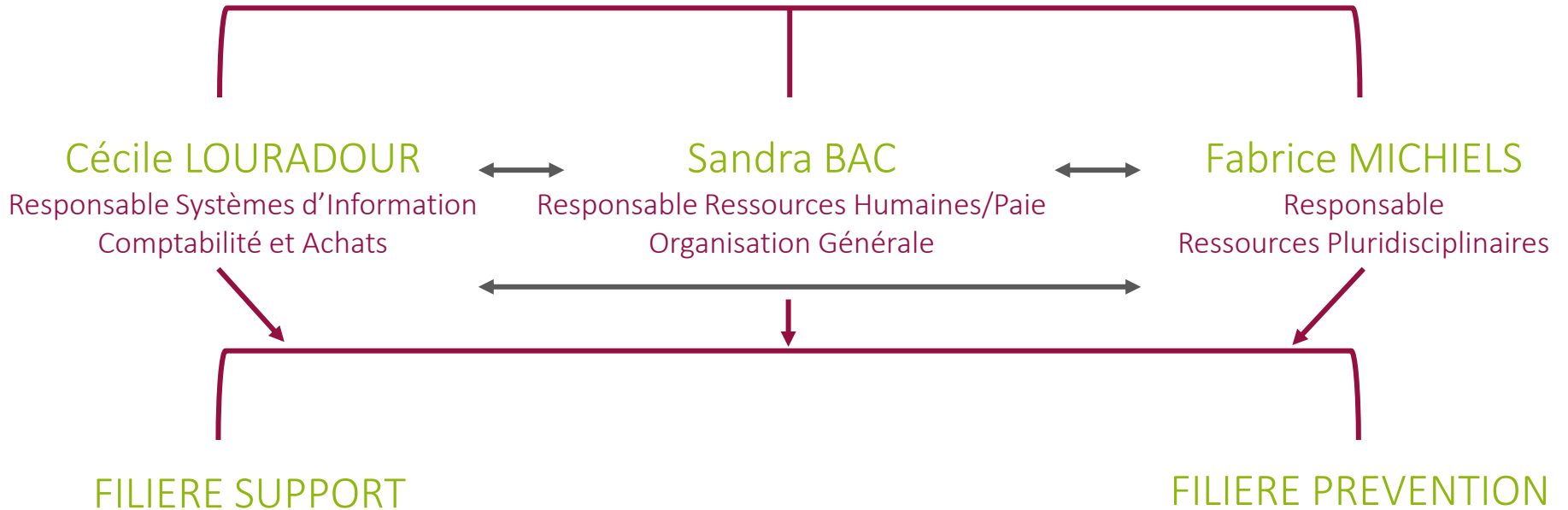



# ORGANIGRAMME

---

## FILIÈRE SUPPORT

### ORGANISATION

- Assistante de Direction : Isabelle BERTHY LACHAUD
- Technicien Informatique : Jérôme FONFERRIER
- Coordonnatrice de centres : Carine BESSODES
- Référente DPS : Cassandra ROUANE (Ingénieur QHSE)
- Communication : Corinne SEMBLAT-CLAVEL

### FINANCES

- Comptable : Fabrice HOURDOUILLIE
- Aide Comptable : Sylvie PANTENE

### ADMINISTRATION

- Secrétaires Administratives : Maguy MONJANEL, Josiane LAFON

### SERVICES GENERAUX

- Agent de propreté : Christiane LAFEUILLE (Brive et Malemort)



# ORGANIGRAMME

---

## FILIÈRE PREVENTION

### PÔLE MÉDICAL

- Médecins du Travail : Dr Armelle BOENNEC - Dr Olivier CEULEMANS - Dr Chantal CHABROL BORDES – Dr Carol DELAGE - Dr Nicole FRUGIER - Dr Françoise GUICHARD - Dr Jean Michel HEYMES - Dr Johan JULY - Dr Fabrice MICHIELS - Dr Claude MOURRET - Dr Martine MUET
- Collaborateurs Médecins : Dr Asma GRIMAUDDO BENAÏSSA
- Infirmières en Santé au Travail : Isabelle BARONCHELLI - Valérie BELHOMME – Hélène DAUBECH – Alexandra JAVERLIAT - Marie LORIOL – Sophie MERIAU – Stéphanie MORONI - Martine ROUHAUD - Sonia SAILLET - Marine SIMONNOT – Hélène VENTURINI
- Secrétaires Médicales : Elodie CHAMBRAUD - Nicole CLAVEL - Sabrina COELHO - Sylvie COULOUMY - Nathalie CURTIL - Florence ESCARBASSIERE - Gaëlle GUENA – Cécile LALISSE - Christine LOUBIGNAC - Elisabeth OLIVEIRA - Nicole PAULHAN - Sophie SENEZERGUES

### PÔLE TECHNIQUE

- Toxicologue : Valérie LASSAUVETAT
- Ergonomes : Huguette POUMEAUD, Erwan DENIAU
- Ingénieur QHSE : Cassandra ROUANE
- Responsable Technique : Thierry REBUISSON
- Techniciens HSE : Céline CHADEYRON - Alicia CLEMENT - Christelle LAVILLE
- Assistante Santé Travail : Nathalie VAUDEY JOLIVET
- Assistante Administrative de l'Equipe pluridisciplinaire : Sylvie MORAND



# FILIERE PREVENTION

## Actions de sensibilisation à la prévention des risques

RISQUE  
BIOLOGIQUE



RISQUE CHIMIQUE

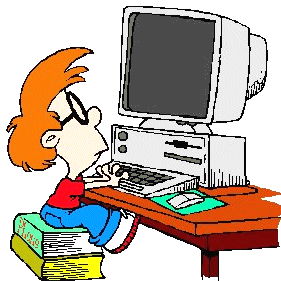

TRAVAIL sur ÉCRAN

RPS



RISQUE ROUTIER



TMS

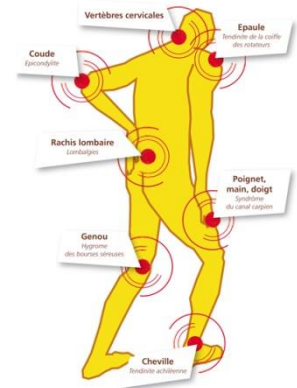

RISQUE BRUIT



# FILIERE PREVENTION

---

MESURES ACOUSTIQUES

ETUDES AU POSTE

DOCUMENT UNIQUE – FICHE D'ENTREPRISE

PRÉLÈVEMENTS d'ATMOSPHERE

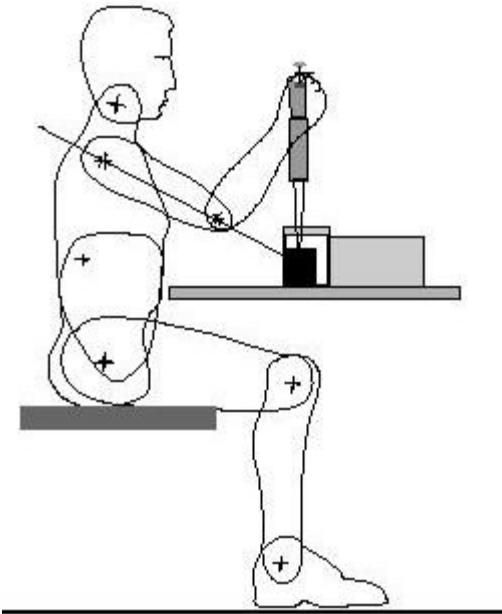
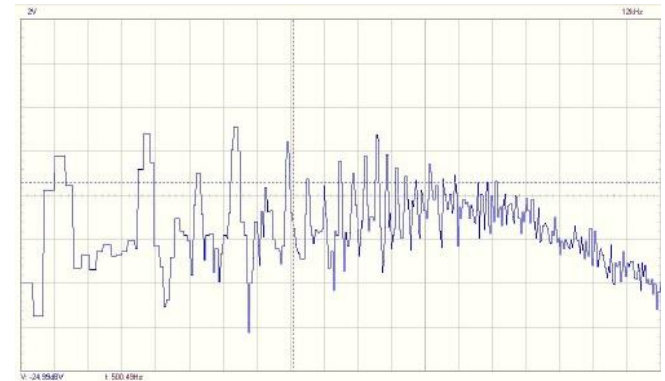

MESURES DE POUSSIÈRES

ERGONOMIE DES POSTES DE TRAVAIL

MESURES VIBRATION

CARDIO FREQUENCIMETRIE



# SANTE TRAVAIL LIMOUSIN

---



Les formations et sensibilisations sont assurées par **STL - Santé au Travail en Limousin** qui réunit les Services Interentreprises de Santé au Travail du Secteur Limousin

SECRETAIRE GENERAL : Grégory CLAVERO

## FORMATION

Responsable pédagogique : Vincent FULMINET

Formateurs : Catherine FORSSE - Emmanuel TESSIER

Assistante Administrative : Laure SIMON

## INTERNET

Contributeur WEB : Corinne SEMBLAT

## DOCUMENTATION – COMMUNICATION

Documentaliste chargée de communication : Brigitte PETIT



## LES FORMATIONS ET SENSIBILISATIONS

- Sauveteur Secouriste du Travail
- Formateur de Sauveteur Secouriste du Travail
- Acteur PRAP (*Prévention des Risques liés à l'Activité Physique*)
- Risques psycho-sociaux
- EvRP (*Evaluation des Risques Professionnels*)
- CPS IAD (*Certificat Prévention Secours Intervenant à Domicile*)
- Personne compétente
- Sensibilisation à la prévention du risque routier et VUL
- Sensibilisation « Conduites addictives »
- Sensibilisation « Premiers secours »
- Sensibilisation DAE (Défibrillateur Automatisé Externe)
- Sensibilisation aux risques liés au travail sur écran



SANTE TRAVAIL LIMOUSIN



Toutes les informations et toute la réglementation  
en matière de **Santé au Travail en Limousin**  
disponibles sur le site web

<http://www.sante-travail-limousin.org/>

